

PLAN DE SITUATIE

scara 1: 200
Sistem de proiectie STEREO 70
plan de referinta Marea Neagra

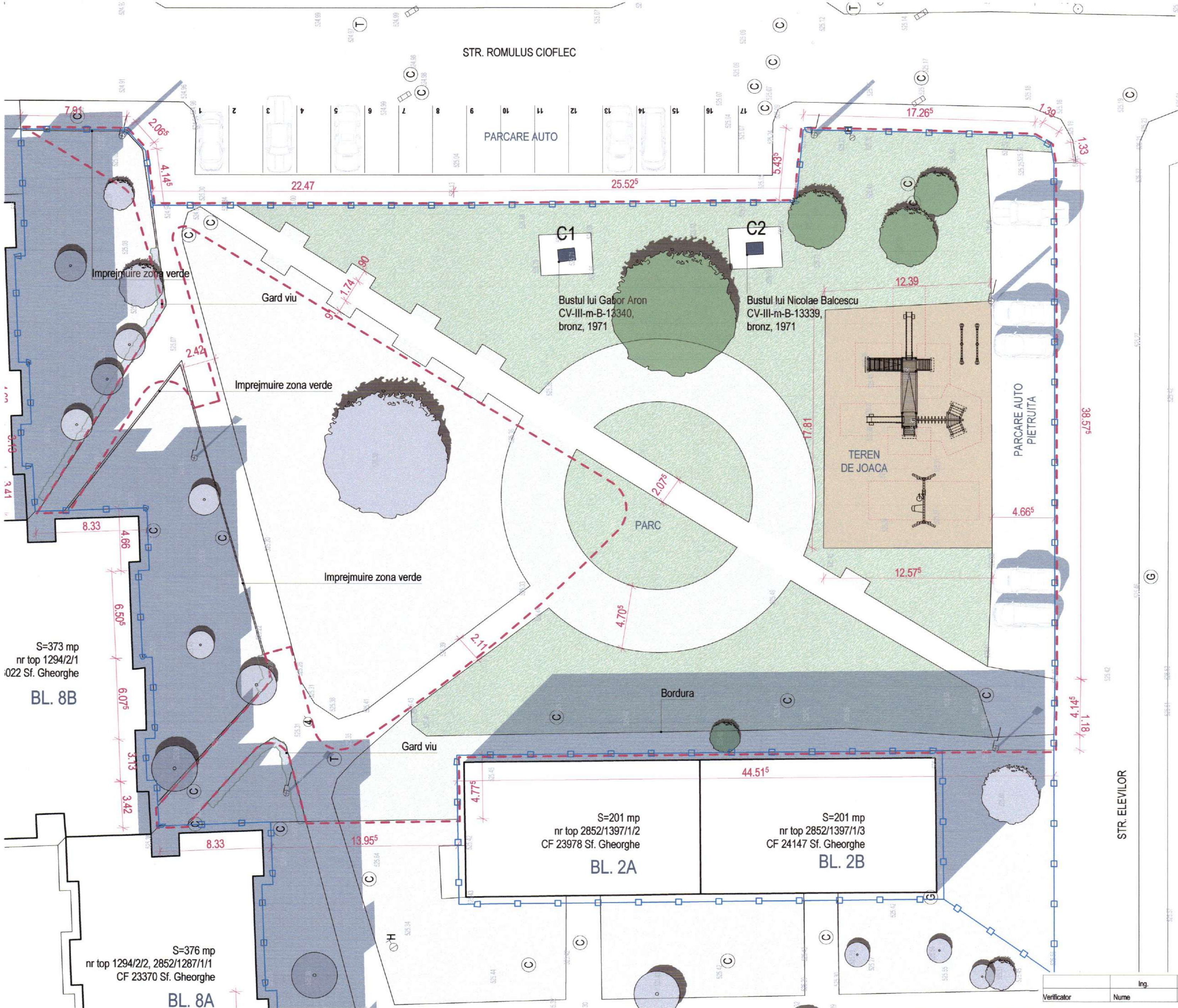

- ZONA STUDIATA, S = 2164 MP
- LIMITA C.F. NR. 40154, S = 4834 MP
- CONSTRUCTII VECINE
- ZONA VERDE IN ZONA STUDIATA
- ZONA VERDE IN AFARA ZONEI STUDIATE
- CIRCULATIE, ASFALT, BETON, PAVAJ
- TEREN DE JOACA, PIETRIS

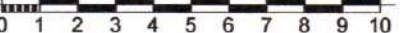

S=373 mp
nr top 1294/2/1
.022 Sf. Gheorghe

BL. 8B

S=376 mp
nr top 1294/2/2, 2852/1287/1/1
CF 23370 Sf. Gheorghe

BL. 8A

S=201 mp
nr top 2852/1397/1/2
CF 23978 Sf. Gheorghe

BL. 2A

S=201 mp
nr top 2852/1397/1/3
CF 24147 Sf. Gheorghe

BL. 2B

- toate dimensiunile trebuie verificate pe loc!
- planurile de arhitectură trebuie citite împreună cu celelalte planuri de specialitate (rezistență, instalații), orice neconcordanță între acestea trebuie raportată proiectanților;
- straturile mai subțiri de 2 cm nu sunt reprezentate pe planșele de scară 1:50, 1:100;
- dimensiunile structurilor existente trebuie înțelese între suprafețele tencuite / placcate, iar în cazul celor nou propuse între suprafețele netencuite / neplaccate
- produsele menționate în plan pot fi înlocuite numai cu acordul beneficiarului și al proiectanților; înlocuitorul trebuie să aibă înfățișare similară și aceeași performanță tehnică;
- toate materialele lemnoase trebuie tratate în prealabil cu soluție insecticidă, fungicidă și ignifugă în 2 straturi;
- aplicarea culorilor și comandarea produselor poate să aibă loc numai după prezentarea monstre, cu aprobarea beneficiarului și arhitectului;
- folosirea proiectului de către terți este posibil doar cu acordul proiectanților; drepturile de autor asupra creației arhitecturale aparțin arhitectului;

Verificator	Ing.		A1	
	Nume	Semnatura	Cerinta	Referat/Expertiza nr./Data

P L A N S H O W				Beneficiar:	MUNICIPIUL SFANTU GHEORGHE	Pr. nr.	33 / 2018
Sf. Gheorghe, 320023, str. Gheorghe Ferenc, nr. 10, et. 5, sc. A, et. 5, ap. 7, Județul Covasna, tel. +40 741 919 071, e-mail: office@planshow.ro				Localitate:	Sfantu Gheorghe, str. Romulus Cioflec, nr. FN	Faza:	S.F.
Specificatie	Nume	Semnatura	Scara:	Titlu proiect:	AMENAJARE PARC - CARTIERUL CIUCULUI	Plansa nr.	A.01
Sef de proiect	arh. Zsigmond P.		1:200	Titlu planșă:	PLAN DE SITUATIE EXISTENTA		
Proiectat	arh. Zsigmond P.		Data:				
Intocmit	stud. arh. Simon N.		Noi. 2018				



PLAN DE SITUATIE

scara 1: 200
Sistem de proiectie STEREO 70
plan de referinta Marea Neagra



STR. ROMULUS CIOFLEC

PARCARE AUTO

PARC

PARCARE AUTO

STR. ELEVILOR

BL. 8B

23022 Sf. Gheorghe
nr top 1294/2/1
S=373 mp

BL. 8A

CF 23370 Sf. Gheorghe
nr top 1294/2/2, 2852/1287/1/1
S=376 mp

BL. 2A

CF 23978 Sf. Gheorghe
nr top 2852/1397/1/2
S=201 mp

BL. 2B

CF 24147 Sf. Gheorghe
nr top 2852/1397/1/3
S=201 mp

Gard din piatra naturala
hp. 40 cm, cu sezut de lemn

Placi din granule de cauciuc
dim. 50 x 50 x 4 cm
culoare bordo / gri

Pavaj tip Riano Trio 5 cm gros.
dim. 21,6 / 18,0 / 14,4 x 14,4 x 5 cm
culoare terasandgelb

Pavaj calupuri andezit
dim. 9 x 9 x 9 cm
culoare andezit

Loc de sezut din piatra naturala
h = 45 cm

Bustul lui Gabor Aron
CV-III-m-B-13340,
bronz, 1971

Bustul lui Nicolae Balcescu
CV-III-m-B-13339
bronz, 1971

Gura de scurgere din fonta

Ceas stradal

Gura de scurgere din fonta

Rigola deschisa, cul. granit
dim. 12 x 30 x 40 cm

Pavaj tip Antica 8 cm gros.
dim. 24 x 12 x 8 cm
culoare granit

Gard din piatra naturala
hp. 45 cm, cu sezut de lemn

LIMITA ZONA STUDIATA, S = 2164 MP
LIMITA C.F. NR. 40154, S = 4834 MP

CONSTRUCTII VECINE

ZONA VERDE AMENAJATA S = 988 MP

ZONA VERDE IN AFARA ZONEI STUDIATE

PLACI DIN GRANULE DE CAUCIUC LIPIT PE
PLATFORMA DE BETON S = 265 MP

SUPRAFATA PAVATA PROPUISA S = 850 MP

STALP DE ILUMINAT 6 M = 3 BUC.

STALP DE ILUMINAT 6 M, CU REFLECTOR
MONTAT PE STALP = 5 BUC.

REFLECTOR DE PARDOSEALA, INGROPAT = 2 BUC.

WIFI ROUTER = 1 BUC.

CISMEA = 1 BUC.

SUPORT PENTRU BICICLETA = 1 BUC.

GRATAR CU RAMA DE FIXARE PT. POMI = 3 BUC.

CEAS STRADAL = 1 BUC.

BANCA CU SPATAR = 2 BUC.

COS DE GUNOI = 8 BUC.

OBIECT DE IMPIEDICARE ACCES AUTO,
PIATRA NATURALA GRANIT = 3 BUC.

GURA DE SCURGERE DIN FONTA = 4 BUC.

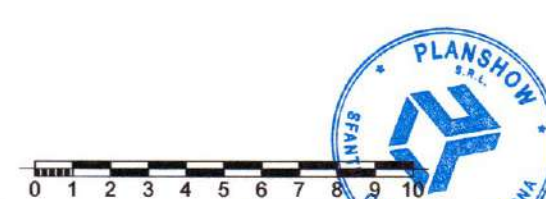

Verificator Nume Semnatura Cerinta Referat/Expertiza nr./Data

- toate dimensiunile trebuie verificate pe loc!
- planurile de arhitectură trebuie citite împreună cu celelalte planuri de specialitate (rezistență, instalații), orice neconcordanță între acestea trebuie raportată proiectanților;
- straturile mai subțiri de 2 cm nu sunt reprezentate pe planșele de scară 1:50, 1:100;
- dimensiunile structurilor existente trebuie înțelese între suprafețele tencuite / placate, iar în cazul celor nou propuse între suprafețele netencuite / neplacate;
- produsele menționate în plan pot fi înlocuite numai cu acordul beneficiarului și al proiectanților; înlocuitorul trebuie să aibă înfățișare similară și același performanță tehnică;
- toate materialele lemnoase trebuie tratate în prealabil cu soluție insecticidă, fungicidă și ignifugă în 2 straturi;
- aplicarea culorilor și comandarea produselor poate să aibă loc numai după prezentarea monstreii, cu aprobarea beneficiarului și a arhitectului;
- folosirea proiectului de către terți este posibil doar cu acordul proiectanților; drepturile de autor asupra creației arhitecturale aparțin arhitectului;

PLANSHOW		Sf. Gheorghe, 520023, str. Gădri Ferenc, nr. 19, bl. 5, sc. A, et. 3, ap. 7, J46 COVASNA, CUI RO 3318397, nr. reg. com. J41/12/2014, tel. +40 741 919 611, e-mail: office@planshow.ro		Beneficiar:	MUNICIPIUL SFANTU GHEORGHE	Pr. nr.	33 / 2018
Specificatie	Nume	Semnatura	Scara:	Titlu proiect:	AMENAJARE PARC - CARTIERUL CIUCULUI	Faza:	S.F.
Sef de proiect	arh. Zsigmond P.		1:200	Titlu planșă:	PLAN DE SITUATIE PROPUIS VAR. 1	Planșă nr.	A.02
Proiectat	arh. Zsigmond P.		Data:				
Intocmit	stud. arh. Simon N.		Noi. 2018				

PLAN DE SITUATIE

scara 1: 200
Sistem de proiectie STEREO 70
plan de referinta Marea Neagra

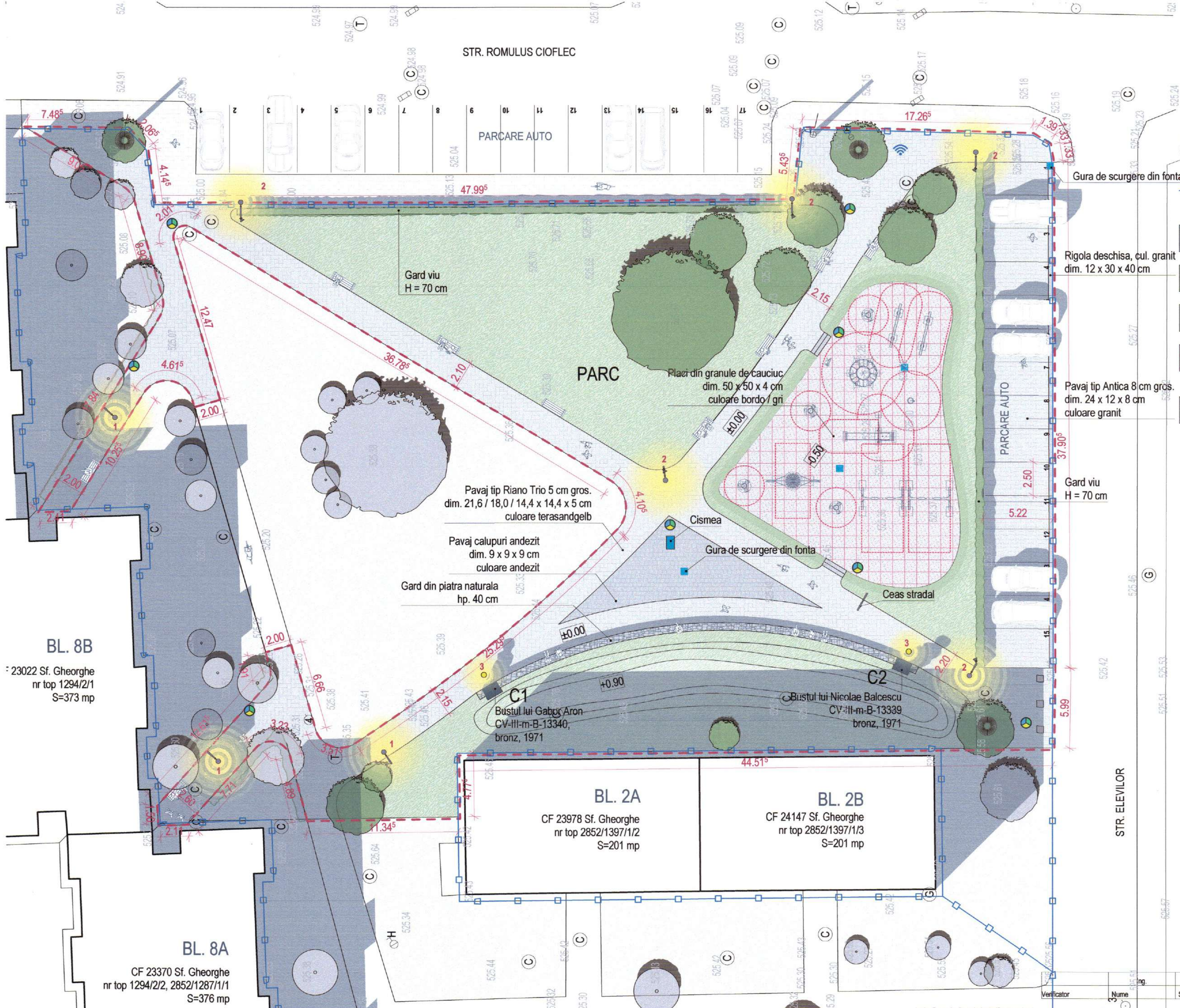

- LIMITA ZONA STUDIATA, S = 2164 MP
LIMITA C.F. NR. 40154, S = 4834 MP
- CONSTRUCTII VECINE
- ZONA VERDE AMENAJAT S = 994 MP
- ZONA VERDE IN AFARA ZONEI STUDIATE
- PLACI DIN GRANULE DE CAUCIUC LIPIT PE PLATFORMA DE BETON S = 201 MP
- SUPRAFATA PAVATA PROPUSA S = 825 MP
- STALP DE ILUMINAT 6 M = 3 BUC.
- STALP DE ILUMINAT 6 M, CU REFLECTOR MONTAT PE STALP = 1 BUC.
- REFLECTOR DE PARDOSEALA, INGROPAT = 2 BUC.
- WIFI ROUTER = 1 BUC.
- CISMEA = 1 BUC.
- SUPORT PENTRU BICICLETA = 1 BUC.
- GRATAR CU RAMA DE FIXARE PT. POMI = 3 BUC.
- CEAS STRADAL = 1 BUC.
- BANCA CU SPATAR = 9 BUC.
- COS DE GUNOI = 8 BUC.
- OBIECT DE IMPIEDICARE ACCES AUTO, PIATRA NATURALA GRANIT = 3 BUC.
- GURA DE SCURGERE DIN FONTA = 4 BUC.

ORDINUL ARHITECTILOR DIN ROMANIA
6532
Zsigmond PÁL
Arhitect
cu drept de semnătură

0 1 2 3 4 5 6 7 8 9 10

- toate dimensiunile trebuie verificate pe loc!
- planurile de arhitectură trebuie citite împreună cu celelalte planuri de specialitate (rezistență, instalații), orice neconcordanță între acestea trebuie raportată proiectanților;
- straturile mai subțiri de 2 cm nu sunt reprezentate pe planșele de scară 1:50, 1:100;
- dimensiunile structurilor existente trebuie înțelese între suprafețele tencuite / placate, iar în cazul celor nou propuse între suprafețele netencuite / neplacate;
- produsele menționate în plan pot fi înlocuite numai cu acordul beneficiarului și al proiectantului; înlocuitorul trebuie să aibă înfățișare similară și același performanță tehnică;
- toate materialele lemnoase trebuie tratate în prealabil cu soluție insecticidă, fungicidă și ignifugă în 2 straturi;
- aplicarea culorilor și comandarea produselor poate să aibă loc numai după prezentarea monstreii, cu aprobarea beneficiarului și arhitectului;
- folosirea proiectului de către terți este posibil doar cu acordul proiectanților; drepturile de autor asupra creației arhitecturale aparțin arhitectului;

Verificator	Nume	Semnatura	Cerinta	Referat/Expertiza nr./Data
Specificatie	Nume	Semnatura	Scara:	
Sef de proiect	arh. Zsigmond P.		1:200	
Proiectat	arh. Zsigmond P.		Data:	
Intocmit	stud. arh. Simon N.		Noi. 2018	
Beneficiar:	MUNICIPIUL SFANTU GHEORGHE	Pr. nr.		
Localitate:	Stantu Gheorghe, str. Romulus Cioflec, nr. FN	33 / 2018		
Titlu proiect:	AMENAJARE PARC - CARTIERUL CIUCULUI	Faza:		
Titlu plansa:	PLAN DE SITUATIE PROPUS VAR. 2	Plansa nr.		
		A.03		

PLAN DE SITUATIE

scara 1: 500
Sistem de proiectie STEREO 70
plan de referinta Marea Neagra



— LIMITA C.F. NR. 40154

- Salix matsudana
- Salix babilonica
- Robinia pseudoacacia
- Picea abies
- Acer platanoides
- Thuja occidentalis



	Ing.		A1	
Verificator	Nume	Semnatura	Cerinta	Referat/Expertiza nr./Data

		Sf. GHEORGHE 520023, str. GODOI FERENC, nr. 9, bl. 5, sc. A, et. 3, ap. 7, jud. COVASNA, cui JO 33168397, nr. reg. com. J14/125/2014, tel. +40 741 919 671, e-mail office@planshow.ro		Beneficiar:	MUNICIPIUL SFANTU GHEORGHE	Pr. nr.	
Specificatie	Nume	Semnatura	Scara:	Localitate:	Sfantu Gheorghe, str. Romulus Cioflec, nr. FN		33 / 2018
Sef de proiect	arh. Zsigmond P.		1:300	Titlu proiect:	AMENAJARE PARC - CARTIERUL CIUCULUI	Faza:	S.F.
Proiectat	arh. Zsigmond P.		Data:	Titlu plansa:	PLAN DE PLANTARE EXISTENT	Plansa nr.	
Intocmit	stud. arh. Simon N.		Noi. 2018			A.04	

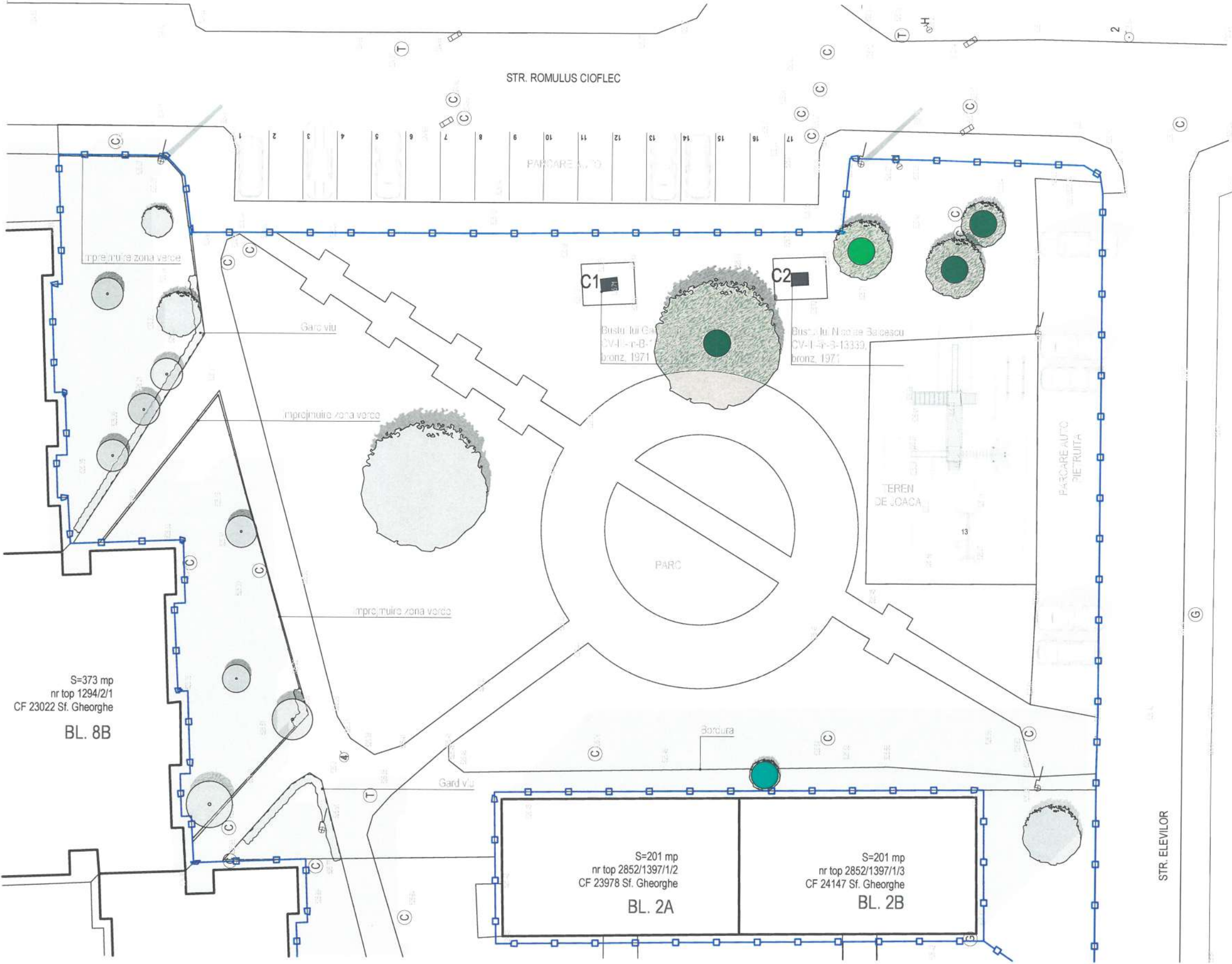

S=373 mp
nr top 1294/2/1
CF 23022 Sf. Gheorghe
BL. 8B

S=201 mp
nr top 2852/1397/1/2
CF 23978 Sf. Gheorghe
BL. 2A

S=201 mp
nr top 2852/1397/1/3
CF 24147 Sf. Gheorghe
BL. 2B

PLAN DE SITUATIE

scara 1: 200
Sistem de proiectie STEREO 70
plan de referinta Marea Neagra



- ZONA STUDIATA, S = 2164 MP
- LIMITA C.F. NR. 40154, S = 4834 MP
- Salix babilonica
- Robinia pseudoacacia
- Picea abies
- Fagus sylvatica purpurea
- Quercus robur
- Betula pendula
- Populus nigra italica



NUL ARHITECTILOR
DIN ROMANIA
6532
Zsigmond
PAL
Arhitect
cu drept de semnatura

	Ing.		A1	
Verificator	Nume	Semnatura	Cerinta	Referat/Expertiza nr./Data

		SF. GHEORGHE 520023 str. GABRI FERENC, nr. 19, bl. 5, sc. A, et. 3, ap. 7, jud. COVASNA, CUI RO 33168397, nr. reg. com. J14/125/2014, tel. +40 741 919 671, e-mail: office@planshow.ro		Beneficiar:	MUNICIPIUL SFANTU GHEORGHE	Pr. nr.	
Specificatie	Nume	Semnatura	Scara:	Localitate:	Sfantu Gheorghe, str. Romulus Cioflec, nr. FN		33 / 2018
Sef de proiect	arh. Zsigmond P.		1:300	Titlu proiect:	AMENAJARE PARC - CARTIERUL CIUCULUI	Faza:	S.F.
Proiectat	arh. Zsigmond P.		Data:	Titlu plansa:	PLAN DE PLANTARE PROPOS	Plansa nr.	
Intocmit	stud. arh. Simon N.		Noi. 2018			A.05	

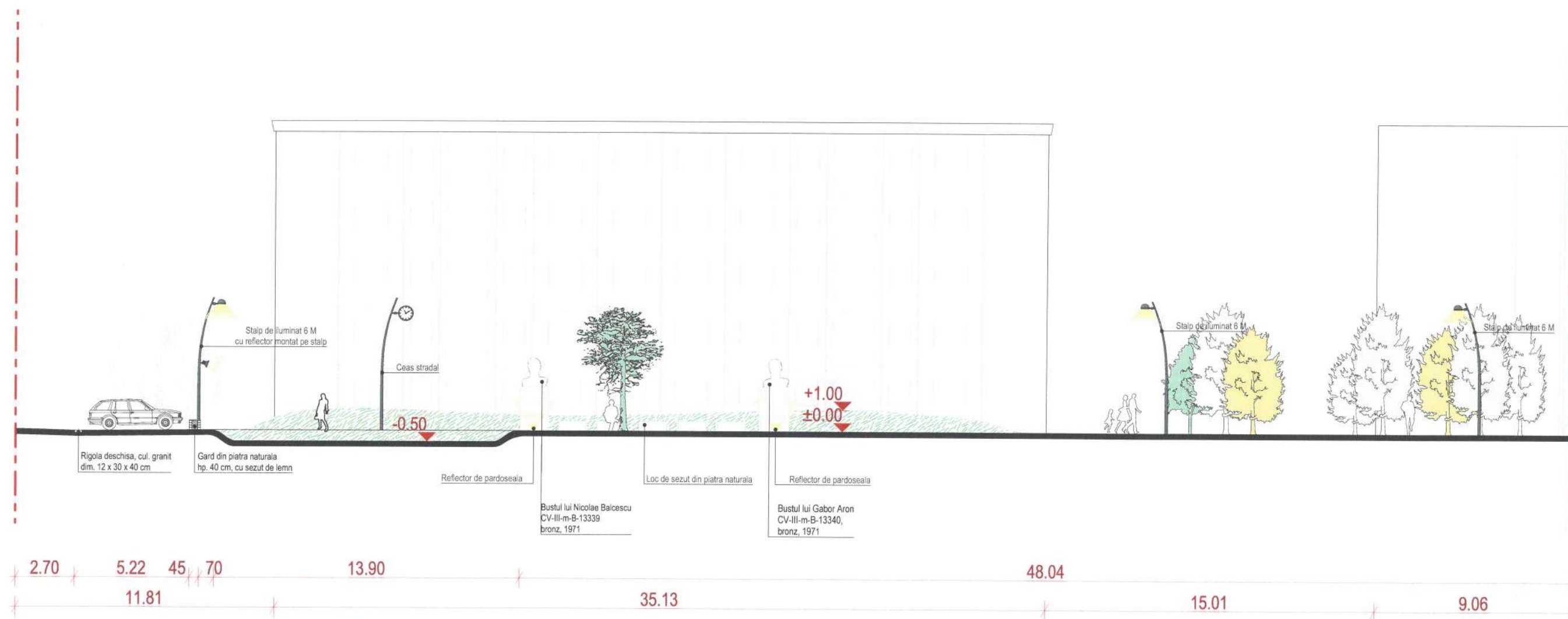

	Ing.		A1	
Verificator	Nume	Semnatura	Cerinta	Referat/Expertiza nr./Data

			<small>SF. GHEORGHE, 520023, str. GODOI FERENC, nr. 19, bl. 5, sc. A, et. 3, ap. 7, jud. COVASNA, cu RO 33168397, nr. reg. com. J14/125/2014, tel. +40 741 919 671, e-mail: office@planshow.ro</small>		Beneficiar:	MUNICIPIUL SFANTU GHEORGHE	Pr. nr.
Specificatie	Nume	Semnatura	Scara:	Localitate:	Sfantu Gheorghe, str. Romulus Cioflec, nr. FN	33 / 2018	Faza:
Sef de proiect	arh. Zsigmond P.		1:200	Titlu proiect:	AMENAJARE PARC - CARTIERUL CIUCULUI	S.F.	
Proiectat	arh. Zsigmond P.		Data:	Titlu plansa:	PROFIL LONGITUDINAL	Plansa nr.	
Intocmit	stud. arh. Simon N.		Noi. 2018			A.06	

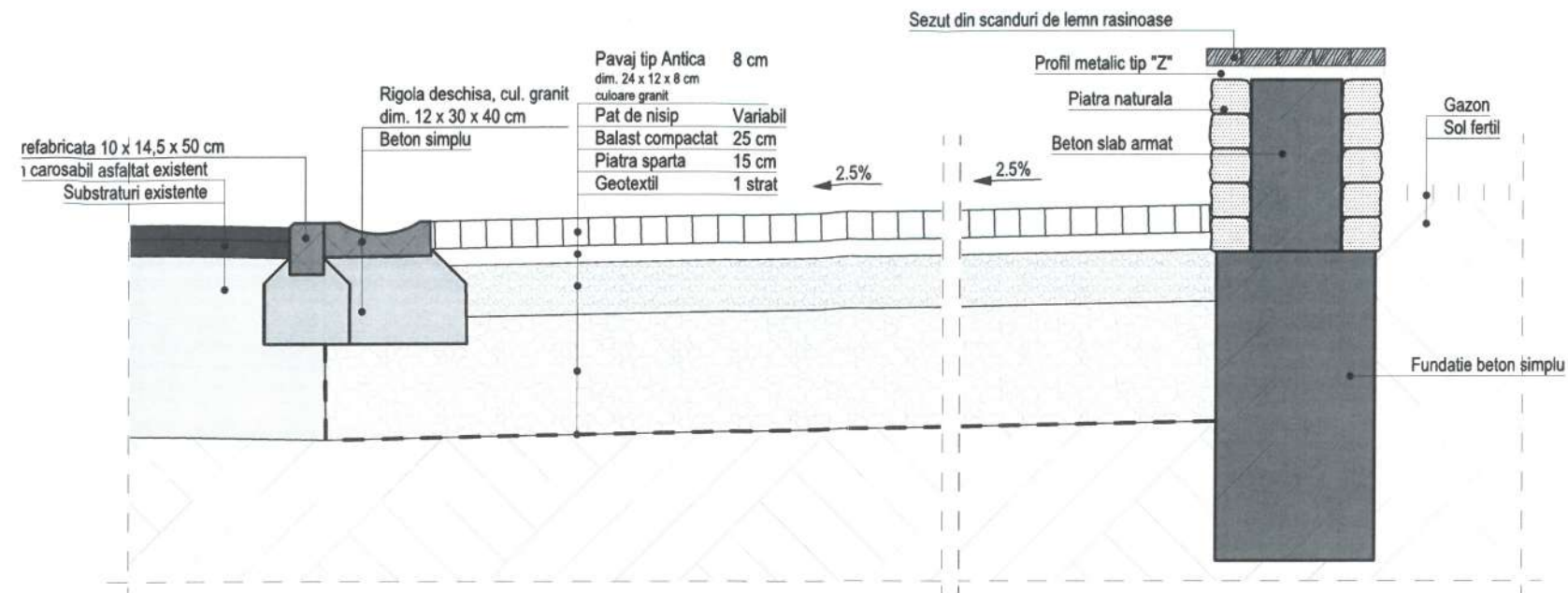

Profil transversal - T1

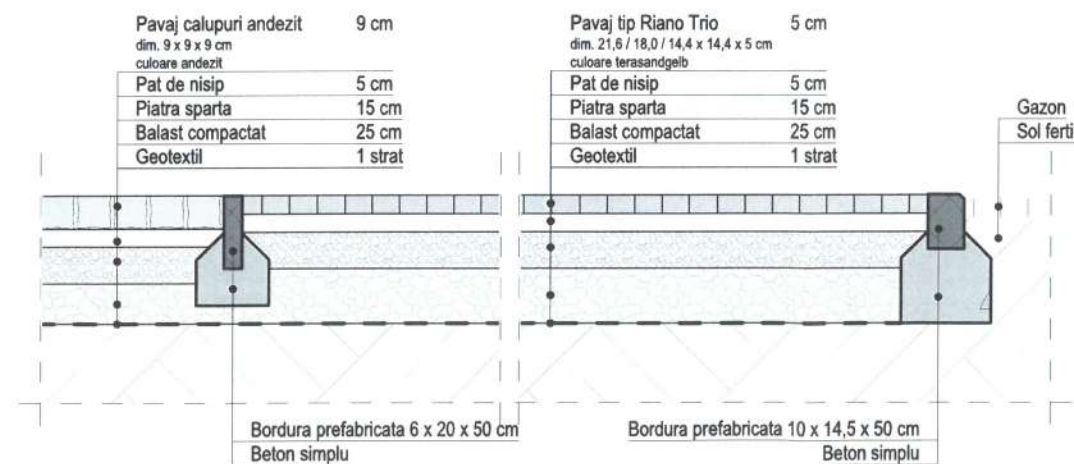

Profil transversal - T2



PROIECTANT DE SPECIALITATE DRUMURI



Ing.	A1	
Verificator	Nume	Semnatura
	Cerinta	Referat/Expertiza nr./Data

	Beneficiar: MUNICIPIUL SFANTU GHEORGHE		Pr. nr.	
	Localitate: Sfantu Gheorghe, str. Romulus Cioflec, nr. FN		33 / 2018	
Specificatie	Nume	Semnatura	Scara:	Titlu proiect:
Sef de proiect	arh. Zsigmond P.		1:20	AMENAJARE PARC - CARTIERUL CIUCULUI
Proiectat	Ing. Egyed L.		Data:	Titlu plansa:
Intocmit	Ing. Egyed L.		Sept. 2019	PROFILE TRANSVERSALE
				Plansa nr.
				A.07

PLAN DE SITUATIE

scara 1: 200
Sistem de proiectie STEREO 70
plan de referinta Marea Neagra

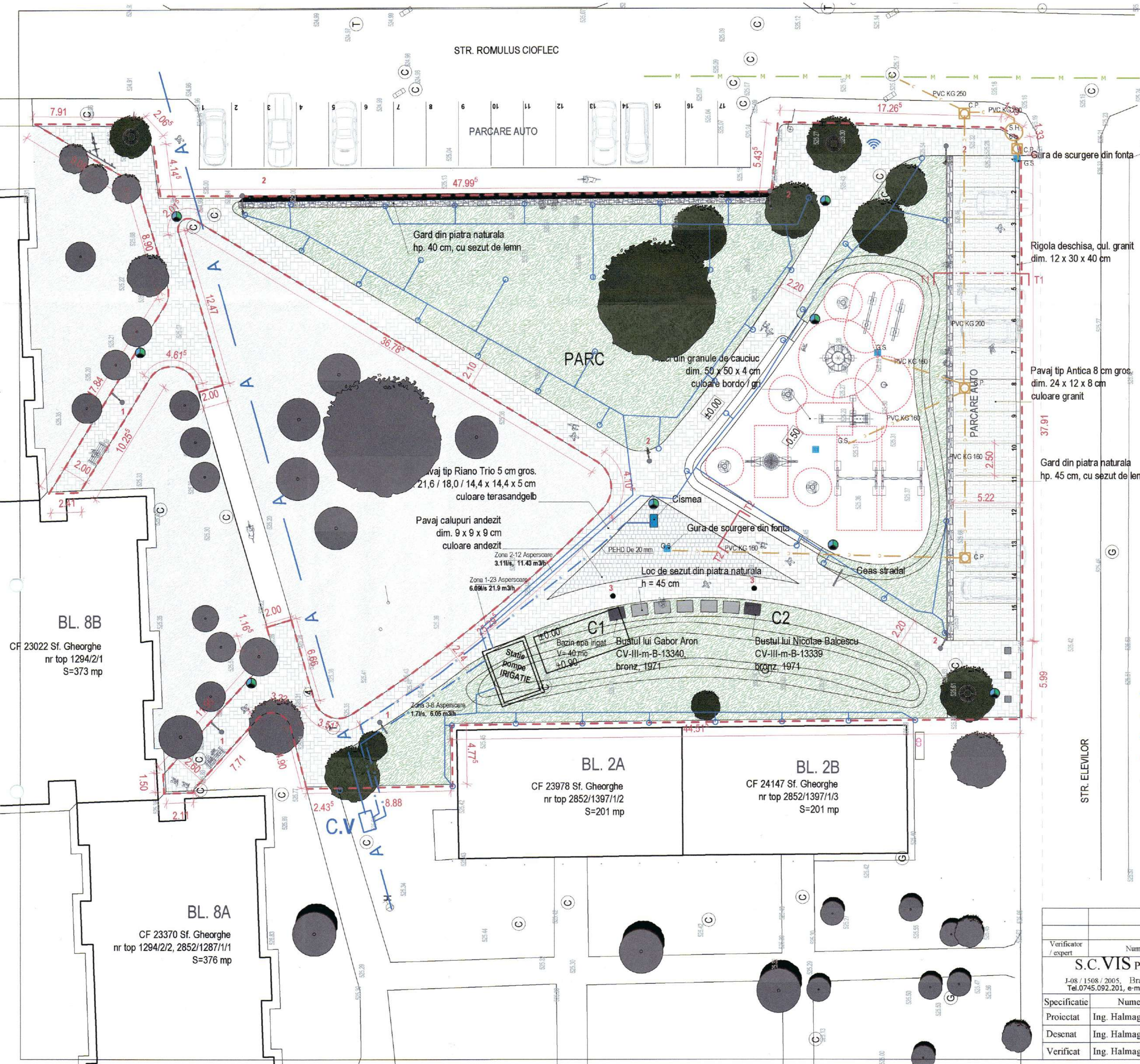
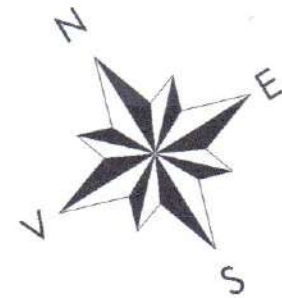

- LIMITA ZONA STUDIATA, S = 2164 MP
- LIMITA C.F. NR. 40154, S = 4834 MP
- CONSTRUCTII VICINE
- ZONA VERDE AMENAJATA S = 988 MP
- ZONA VERDE IN AFARA ZONEI STUDIATE
- PLACI DIN GRANULE DE CAUCIUC LIPIT PE PLATFORMA DE BETON S = 265 MP
- SUPRAFATA PAVATA PROPUISA S = 850 MP
- 1 STALP DE ILUMINAT 6 M = 3 BUC.
- 2 STALP DE ILUMINAT 6 M, CU REFLECTOR MONTAT PE STALP = 5 BUC.
- 3 REFLECTOR DE PARDOSEALA, INGRPAT = 2 BUC.
- WIFI ROUTER = 1 BUC.
- CISMEA = 1 BUC.
- SUPORT PENTRU BICICLETA = 1 BUC.
- GRATAR CU RAMA DE FIXARE PT. POMI = 3 BUC.
- CEAS STRADAL = 1 BUC.
- BANCA CU SPATAR = 2 BUC.
- COS DE GUNOI = 8 BUC.
- OBIECT DE IMPEDICARE ACCES AUTO, PIATRA NATURALA GRANIT = 3 BUC.
- GURA DE SCURGERE DIN FONTA = 4 BUC.

Legenda

- A Retea alimentare cu apa existenta
- M Retea canalizare existenta
- Conducte alimentare cu apa proiectate
- Tub canalizare pluviala proiectata
- Conducte alimentare cu sistem irigat
- Aspersoare
- G.S. Gura de scurgere
- C.P. Camin canalizare pluviala
- S.H. Separator de hidrocarburi

PROIECTANT GENERAL S.C. PLANSHOW S.R.L., Proiect nr. 33/2018
Sef. Proiect. arh. Zsigmond Pal

Verificator / expert	Nume	Semnatura	Beneficiar	Proiect nr. 130/2018
S.C. VIS PROIECT S.R.L.				
J-08 / 1508 / 2005, Brasov, Str. 1 Mai, nr. 45 Tel. 0745.092.201, e-mail: visproiect@gmail.com	MUNICIPIUL SFANTU GHEORGHE			
Specificatie	Nume	Semnatura	Scara: 1:500	Titlu proiect: „AMENAJARE PARC IN CARTIERUL CIUCULUI” Mun. Sfântu Gheorghe, jud. Covasna
Proiectat	Ing. Halmaghi Zolt			Faza: S.F.
Desenat	Ing. Halmaghi Zolt			Plansa nr. AC-01
Verificat	Ing. Halmaghi Zolt		Data 2018	Titlu plansei: PLAN DE SITUATIE ALIMENTARE CU APA, IRIGATIE SI RESEA CANALIZARE

PLAN DE SITUATIE

scara 1: 200
Sistem de proiectie STEREO 70
plan de referinta Marea Neagra

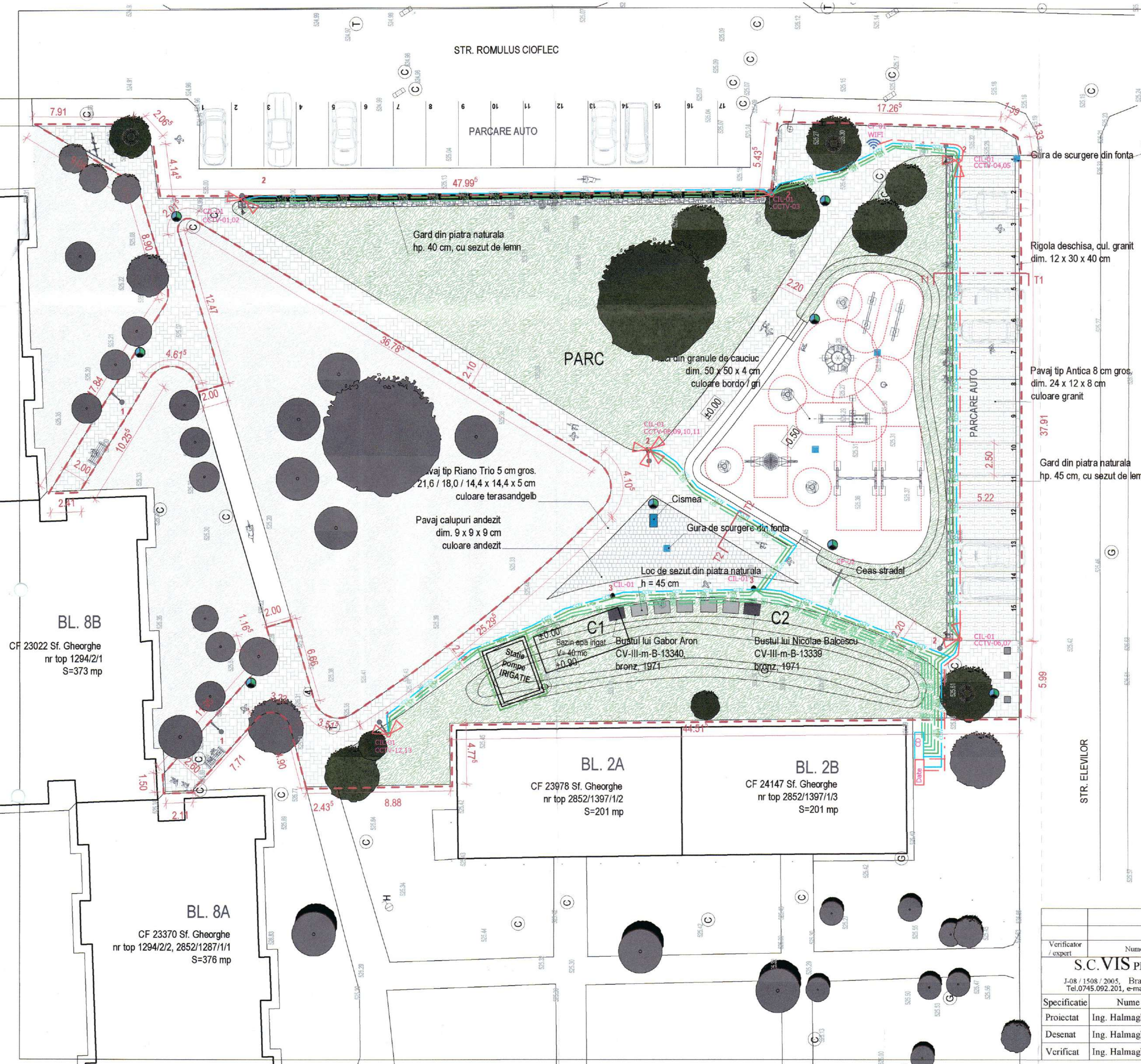

- LIMITA ZONA STUDIATA, S = 2164 MP
--- LIMITA C.F. NR. 40154, S = 4834 MP
- CONSTRUCTII VECINE
- ZONA VERDE AMENAJATA S = 988 MP
- ZONA VERDE IN AFARA ZONEI STUDIATE
- PLACI DIN GRANULE DE CAUCIUC LIPIT PE PLATFORMA DE BETON S = 265 MP
- SUPRAFATA PAVATA PROPUISA S = 850 MP
- 1 STALP DE ILUMINAT 6 M = 3 BUC.
- 2 STALP DE ILUMINAT 6 M, CU REFLECTOR MONTAT PE STALP = 5 BUC.
- 3 REFLECTOR DE PARDOSEALA, INGROPAT = 2 BUC.
- WIFI ROUTER = 1 BUC.
- CISMEA = 1 BUC.
- SUPORT PENTRU BICICLETA = 1 BUC.
- GRATAR CU RAMA DE FIXARE PT. POMI = 3 BUC.
- CEAS STRADAL = 1 BUC.
- BANCA CU SPATAR = 2 BUC.
- COS DE GUNOI = 8 BUC.
- OBIECT DE IMPEDICARE ACCES AUTO, PIATRA NATURALA GRANIT = 3 BUC.
- GURA DE SCURGERE DIN FONTA = 4 BUC.

Legenda

- Retea energie electrica subterana proiectata
- Retea camere supraveghere video -CCTV
- Platbanda OL Zn de legare la pamant
- Retea date
- 1 Camere IP supraveghere video CCTV
- 2 Stalp de iluminat h=6 m, 3 buc.
- 3 Stalp de iluminat h=6 m, cu reflector montat pe stalp, 5 buc.
- 4 Reflector de pardoseala, ingropata, 2 buc.
- Wifi router, 1 buc.

PROIECTANT GENERAL S.C. PLANSHOW S.R.L., Proiect nr. 03A/118
Sef. Proiect. arh. Zsigmond Pal

Verificator / expert	Nume		Semnatura		Beneficiar.				
S.C. VIS PROIECT S.R.L.					MUNICIPIUL SFÂNTU GHEORGHE				Proiect nr. 130/2018
J-08 / 1508 / 2005, Brasov, Str. 1 Mai nr. 45 S.R.L. Tel.0745.092.201, e-mail: visproiect@gmail.com									
Specificatie	Nume	Semnatura	Scara	Titlu proiect				Faza:	
Proiectat	Ing. Halmaghi Zsolt		1:500	„AMENAJARE PARC IN CARTIERUL CIUCULUI ” Mun. Sfântu Gheorghe, jud.Covasna				S.F.	
Desenat	Ing. Halmaghi Zsolt			Titlu plansei.				Plansa nr. E-01	
Verificat	Ing. Halmaghi Zsolt		Data 2018	PLAN DE SITUATIE INSTALATII ELECTRICE					